

Avenue du Premier Mai 9
1020 Renens
Portable: +41 78 828 30 92
Courriel: julien.ineichen@gmail.com
Né le 5 novembre 1978, suisse - belge

10 ans d'expérience
Doctorat en Architecture ENSAM - UFRN
(recherche sur la conception collaborative)
MA Architecture EPFL

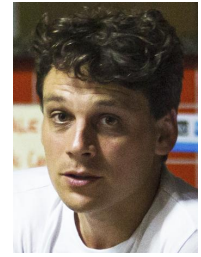

COMPÉTENCES

<i>Culture du projet</i>	Mise en oeuvre d'une approche de travail basée sur le projet dans l'ensemble de mes activités professionnelles.
<i>Négociation et facilitation de l'emergence de visions partagées.</i>	Collaborer avec une équipe pluridisciplinaire de plus de 50 chercheurs, avec les politiques et les nombreuses équipes techniques de la ville ainsi qu'avec toute une série d'acteurs économiques et citoyens dans le cadre du projet urbain métropolitain du Parque Capibaribe.
<i>Pilotage avec exigence, tenacité et réactivité</i>	Mettre en oeuvre des projets dans leur continuité (conception, planification, réalisation, évaluation) tout en intégrant les changements inhérents aux contraintes sociales, financières et temporelles de ses acteurs. (Coordination de l'équipe d'activation, Parque Capibaribe)
<i>Mobilisation d'acteurs hétérogènes</i>	Réaliser des Workshops d'Architecture et d'Urbanisme (W-AU) réunissant divers acteurs, distincts tant socialement, culturellement que professionnellement autour de projets urbains. Mobiliser et articuler les différents intérêts des acteurs en jeux.
<i>Adaptabilité</i>	Capacité à reconfigurer son savoir-faire et son savoir-être aux contraintes des projets professionnels dans un univers culturel très différent de son univers culturel d'origine.
<i>Innovation et pragmatisme</i>	Concevoir des processus participatifs innovants (acculturation - prototypage - immersion - transdisciplinarité) et les concrétiser sur le terrain.
<i>Réflexion et production scientifique</i>	Élaborer une pensée structurée sur une pratique professionnelle et rédiger des publications scientifiques pour la partager. (Thèse de Doctorat : "Le Workshop d'Architecture et d'Urbanisme (W-AU) comme dispositif pédagogique pour la formation à la conception collaborative")
<i>Médiatisation - Communication</i>	Produire des contenus pour la télévision, gérer les relations publiques lors d'événements, créer des sites internet et gérer des réseaux sociaux pour élaborer des stratégies de communication en vue de toucher et d'intéragir avec un public cible.

EXPÉRIENCES PROFESSIONNELLES

09.2013 - 10.2016	<p>PARQUE CAPIBARIBE- INCITI - research and innovation for cities - Université Fédérale du Pernambuco (UFPE) et Mairie de la Ville de Recife, Brésil. parquecapibaribe.org inciti.org</p> <p>Architecte-urbaniste-chercheur, coordinateur de l'Equipe d'Activation: Le projet du PARQUE CAPIBARIBE est un partenariat entre la ville de Recife et l'Université Fédérale du Pernambuco qui vise à transformer les 30 km de rive de cette rivière en espace public. Dans ce cadre, j'étais chargé de coordonner des Workshops d'Architecture et d'Urbanisme (W-AU) dans le but de développer des processus collaboratifs avec les différentes parties prenantes du projet. Principales réalisations: Trois W-AU internationaux de prototypage urbain réunissant à chaque édition une centaine d'acteurs pour la conception et la réalisation. Une vingtaine de W-AU de conception collaborative avec les différents acteurs locaux.</p>
11.2014 - 9.2015	<p>PLANO CENTRO CIDADÃO Université Catholique du Pernambuco (UNICAP) et Mairie de la Ville de Recife, Brésil. www.facebook.com/planocentrocidadao</p> <p>Architecte-urbaniste-chercheur, consultant en atelier de conception collaborative: Le PLANO CENTRO CIDADÃO est un projet de recherche sur l'expansion continentale du centre ville de Recife mené par l'Université Catholique de Pernambuco en partenariat avec la Mairie de la Ville de Recife dans l'optique de concevoir les lignes directrices sur l'aménagement urbain. Dans ce cadre j'étais chargé d'accompagner les processus de conception collaborative au sein de l'équipe pluridisciplinaire de l'UNICAP et de concevoir et coordonner les ateliers de conception collaborative avec les différents acteurs du territoire.</p>

- 07.2011 - 07.2012 **RECIFE EXCHANGE AMSTERDAM**(RxA) UFPE-ARCAM, Brésil-Hollande.
recifeamsterdam.blogspot.com
Architecte-urbaniste-chercheur, consultant en atelier de conception collaborative:
 RECIFE EXCHANGE AMSTERDAM est un projet de recherche urbaine et d'échange culture entre le Département d'Architecture de l'Université Fédérale du Pernambuco (UFPE) et le Centre d'Architecture d'Amsterdam (ARCAM). Dans un premier temps j'ai été chargé d'accompagner l'atelier des étudiants d'architecture de l'UFPE et leur visite in-situ à Amsterdam. Dans un second temps, j'ai été responsable de la conception et de la coordination du Workshop RxA qui a amené des professionnels du milieu urbain d'Amsterdam et de Recife à concevoir des visions stratégiques pour le futur de la ville de Recife.
- 04.2008 - 04.2009 **IV WORKSHOP INTERNATIONAL DE DESIGN URBAIN** RECIFE MARSEILLE, Brésil.
barcobus.capibaribe.info
Architecte-urbaniste, coordinateur:
 Ce WORKSHOP est un projet de recherche urbaine mené par l'Université Fédérale du Pernambuco et l'Ecole Nationale Supérieure d'Architecture de Marseille en partenariat avec le Secrétariat des Villes du Pernambuco visant à développer des études prospectives sur l'implantation du transport collectif fluvial à Recife. J'ai été l'initiateur du projet et en ai assuré la coordination.
- 01.2008 - 10.2016 **EU QUERO NADAR DO CAPIBARIBE. E VOCÊ?** (EQNC), Brésil.
www.capibaribe.info
Architecte-urbaniste-citoyen, coordinateur:
 Le projet citoyen EQNC vise à réanimer les liens entre les habitants de la Ville de Recife et la rivière Capibaribe à travers des campagnes de communication et des interventions urbaines temporaires. Principales réalisations: 38 clips audiovisuels de portraits d'éco-citoyens diffusés sur les télévisions publiques du Nordeste du Brésil et sur internet. Une cinquantaine d'ateliers de sensibilisation en milieu scolaire. Une trentaine de "Plage du Capibaribe", occupations temporaires d'accès au public des rives de la rivière Capibaribe. Cinq Workshops de prototypage urbain citoyen. J'ai été l'un des co-initiateurs et porteur du projet.
- 07.2007 - 12.2007 **SUMMIT FOUNDATION** Suisse.
www.summit-foundation.org
Service Civil, chargé de projet:
 Dans le cadre de mon service civil au sein de l'ONG SUMMIT FOUNDATION, j'étais en charge de coordonner une campagne de sensibilisation intitulé "écoengagement" sur les questions environnementales dans les festivals estivaux de Suisse Romande.

FORMATIONS

- 2011-2016 **Doctorat en Architecture**, cotutelle entre l'École Nationale Supérieure d'Architecture de Marseille (ENSA-M) et l'Université Fédérale de Rio Grande do Norte (UFRN) au Brésil, avec mention très honorable avec félicitations du Jury. "Le Workshop d'Architecture et d'Urbanisme (W-AU) comme dispositif pédagogique pour la formation à la conception collaborative".
w-au.net
- 2005-2007 **Master en Architecture** à l'École Polytechnique Fédérale de Lausanne.
 Titre du projet de Master: "Copropolis, Recherche-Action au sein de la communauté Chico Mendes, Recife, Brésil."
wiki.epfl.ch/copropolis
- 2002-2004 **Bachelor en Architecture**, à l'École Polytechnique Fédérale de Lausanne.
- 2003-2004 **Année d'échange universitaire**, au département d'Architecture de l'Université de Montréal, Canada.
- 1999-2001 Études en Sciences Politiques à l'Université de Berne.

PRODUCTIONS AUDIOVISUELLES ET BIBLIOGRAPHIQUES (sélection)

« **Recife Exchange Amsterdam** ». Recife, 2012.

<http://tinyurl.com/z84wus3>

« **IV Workshop Internatinal de Design Urbain Recife-Marseille** » Recife, 2009.

<http://tinyurl.com/hb4g2sd>

« **Irmão Valéria suas coxinhas e o rio** ». Capsulá Verde: Eu quero nadar no Capibaribe. E você? Recife, 2009.

<http://tinyurl.com/j9hfbmu>

« **Problem based learning, project based learning and studio based learning: Três etapas na explicitação da originalidade do dispositivo pedagógico do atelier de arquitetura** » In Orginialidade, criatividade e inovação no projeto contemporâneo: ensino, pesquisa e prática. Natal, Brasil, 2015.

« **500th anniversary of Recife** ». In I Capibaribe: The river that ends where the city begins, 3338. Recife: Caleidoscópio, 2013.

« **L'équipe d'investigation: un dispositif de recherche-action sur les compétences de conception collaborative** » In Les Portes urbaines du Port 4, L'Estaque, de Saumaty à Corbière: quel aménagement littoral, par Stéphane Hanrot, 23-30. Marseille: ENSA-Marseille, 2013.

« **The Workshop of Architecture and Urbanism (W-AU), Typification of a Globalized Practice.** » In Dall'ex-Tempore AI Workshop Esperienze Di Ricerca E Progetto., par Elio Trusiani, 6265. Roma: Gangemi Editore spa, 2012.

LANGUES

Français, langue maternelle

Anglais, usage professionnel

Allemand, usage professionnel

Portugais, usage professionnel

Espagnol, compréhension générale

INFORMATIQUE

Suite Adobe, AutoCad, Sketchup, Pack Office, Suite Google, Atlas.ti, Final Cut. Environnement Mac et PC.